

18
MHL.01
Gk= 777
F= 3719m2

20
MHL.01
Gk= 24.30
F= 3907 m2
235.419

Soppgæymsla
Mhl. 02

Aðkoma síúkrafabíls

50 bílastæði á lóð þar að 3 f. hreyfihamlaða

Athafnasvæði körfubíls slökkviliðs
GÖNGUSTÍGUR - KYÐUMAKSTURNEYÐARBEILA

Lóðarmynd
1 : 200

| Úlg. | Dags. | Lýsing | Nafn | | |
|---------------------------|-------|-------------------------|------|---|--------------------------------|
| Tákn | | | | | |
| Almenntákn | | Brunatákn | | | |
| GN | = | Gólfhúrfall | ⌈ | = | Stjórnstöð brunavörðunarkerfis |
| PN | = | Prakniðurfall | ○ | = | Stigleiðsla inn |
| SN | = | Svalniðurfall | ○ | = | Stigleiðsla út |
| LR | = | Loftræsting | ⊖ | = | Brunaslanga |
| VL | = | Valknúin lofttræsting | ⊕ | = | Fellstigi við björgunarpop |
| PL | = | Póstluga | BO | | |
| PK | = | Póstkassar | | | |
| DS | = | Dyrasim | | | |
| NL | = | Neyðarljós | | | |
| HSL | = | Handslökkvítæki | | | |
| R | = | Reyskynjart | | | |
| BO | = | Björgunarpop | | | |
| ÚT | = | Merktur útgangur | | | |
| HV | = | Hítaveita | | | |
| VV | = | Vatnsveita | | | |
| RR | = | Rafmagnsveita | | | |
| ÚK | = | Útkrani | | | |
| ⊖ | = | Inntak | | | |
| ⊕ | = | Bílastæði fyrir fatlaða | | | |
| Veggir og hæðaskil | | Hurðir | | | |
| EI60 | | A-EI60 | | | |
| EI90 | | A-EI120 | | | |
| A-EI60 | | REI60 | | | |
| A-EI120 | | REI120 | | | |
| A-REIM120 | | | | | |
| E30-CS | | | | | |
| E30-CS | | | | | |
| E60-CS | | | | | |
| E60-CS | | | | | |
| Oluggar | | Útgáfa | | | |
| E30 | | | | | |



Andri Ingólfsson arkitekt slf.

Markholti 13 · 270 Mosfellslábar · Island
S. 847.5338 · andriarkitekt@gmail.com
Kl. 520522.2470

Stórigarður 20

Húsavík

Fjölbýlishús

Lóðarmynd

Aðaluppdrættir

| | | |
|---------------------|------------------------|-------------|
| Landnúmer: 235.419 | Hönnun: AI | Teiknað: AI |
| Verkefnastjóri: AI | Yfirfari: AI | |
| Verknúmer: 22002IF | Dagsetning: 09.05.2023 | |
| Mælikvarði: 1 : 200 | Blá: Útgáfa | |

L102

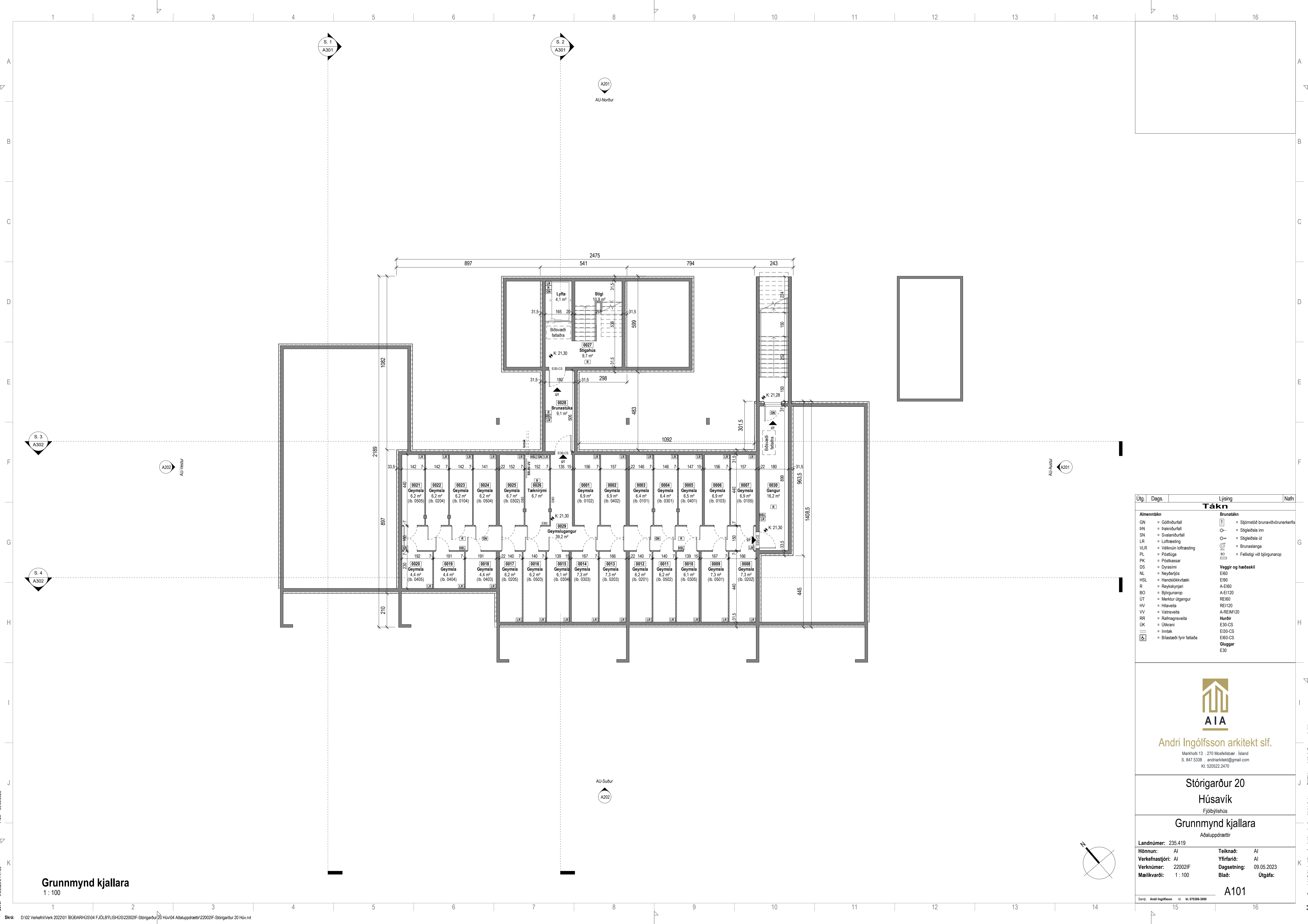

Grunnmynd kjallara
1 : 100

| Úlg. | Dags. | Lýsing | Nafn |
|-------------------|-------|--------------------------|-------------|
| Tákn | | | |
| Almenntákn | | Brunatákn | |
| GN | = | Gólfhúrfall | BRUNATÁKN |
| PN | = | Praktíhúrfall | ○ |
| SN | = | Svalniðurfall | ○ |
| LR | = | Loftræsting | ○ |
| VLR | = | Valknúin loftræsting | ○ |
| PL | = | Póstluga | BO |
| PK | = | Póstkassar | BRUNASLANGA |
| DS | = | Dyrasim | |
| NL | = | Neyðarljós | |
| HSL | = | Handsókkvítæki | |
| R | = | Reyskynjón | |
| BO | = | Björgunarpopp | |
| UT | = | Merktur gígangur | |
| HV | = | Hítaveita | |
| VV | = | Vatnsveita | |
| RR | = | Rafmagnsveita | |
| UK | = | Útkrani | |
| IN | = | Inntak | |
| BL | = | Bilastæði fyrir fallaða | |
| | | Veggir og hæðskil | |
| EI60 | = | Stigleðsla inn | |
| EI90 | = | Stigleðsla út | |
| A-EI60 | = | Stigleðsla inn | |
| A-EI120 | = | Stigleðsla út | |
| REI60 | = | REI60 | |
| REI120 | = | REI120 | |
| A-REIM120 | = | A-REIM120 | |
| | | Hurðir | |
| E30-CS | = | E30-CS | |
| E60-CS | = | E60-CS | |
| E30 | = | E30 | |

AIA

Andri Ingólfsson arkitekt sif.

Markholti 13 · 270 Mosfellsbær · Ísland
S. 847.5338 · andriarkitekti@gmail.com
Kl. 520522.2470

Stóriráður 20
Húsavík
Fjölbýlishús

Grunnmynd kjallara
Aðaluppdrættir

Landnúmer: 235.419

| | |
|---------------------|------------------------|
| Hönnun: AI | Teiknað: AI |
| Verkefnastjóri: AI | Yfirfarið: AI |
| Verknúmer: 22002IF | Dagsetning: 09.05.2023 |
| Mælikvarði: 1 : 100 | Bláð: Utgáfa: |

A101

Samþ. Andri Ingólfsson kl. 07.03.88-3089

Save: 9.5.2023 14:30

Copyright © Allur. Heimuráðgjafi er allan tíð á teikningum - Fjölbýlishús - Fjölbýlishús samþykki



Grunnmynd 1. hæðar
1: 100

| Úlg. | Dags. | Lýsing | Nafn |
|---------------------------|-------|-------------------------|---------------------------------|
| Tákn | | | |
| Almenntákn | | Brunatákn | |
| GN | = | Gólfhurfall | = Stjórntöð brunavöðrunarkerfis |
| PN | = | Praknihurfall | = Stigleðsla inn |
| SN | = | Svalnihurfall | = Stigleðsla út |
| LR | = | Loftræsting | = Brunaslanga |
| VL | = | Valknúinn lofttræsting | = Fellsstigi við björgunarp |
| PL | = | Póstluga | |
| PK | = | Póstkassar | |
| DS | = | Dyrasim | |
| NL | = | Neyðarljós | |
| HSL | = | Handsókkvitæki | |
| R | = | Reykykynjant | |
| BO | = | Björgunarp | |
| UT | = | Merktur gígangur | |
| HV | = | Hítaveita | |
| VV | = | Vatnsveita | |
| RR | = | Rafmagnsveita | |
| UK | = | Útkrani | |
| | = | Inntak | |
| | = | Bilastæði fyrir fatlaða | |
| Veggir og hæðaskil | | Hurðir | |
| EI60 | = | EI90 | = |
| A-EI60 | = | A-EI120 | = |
| REI60 | = | REI120 | = |
| A-REIM120 | = | | = |
| E30-CS | = | | = |
| E100-CS | = | | = |
| E160-CS | = | | = |
| | = | Oluggar | |
| | = | E30 | |



Andri Ingólfsson arkitekt slf.

Markholti 13 · 270 Mosfellsláttur · Ísland
S. 847.5338 · andriarkitekt@gmail.com
Kl. 520522.2470

Stóriráðar 20

Húsavík

Fjölbýlishús

Grunnmynd 1. hæðar

Aðaluppdrættir

Landnúmer: 235.419

Hönnun: AI

Verkefnastjóri: AI

Verkefni: 22002IF

Mælikvarði: 1: 100

Teiknaði: AI

Yfirfariði: AI

Dagsetning: 09.05.2023

Bláði: Utgáfa:

A102

Samþ. Andri Ingólfsson kl. kl. 07.03.08-3089

Pict: 09.05.2023

Save: 9.5.2023.14733

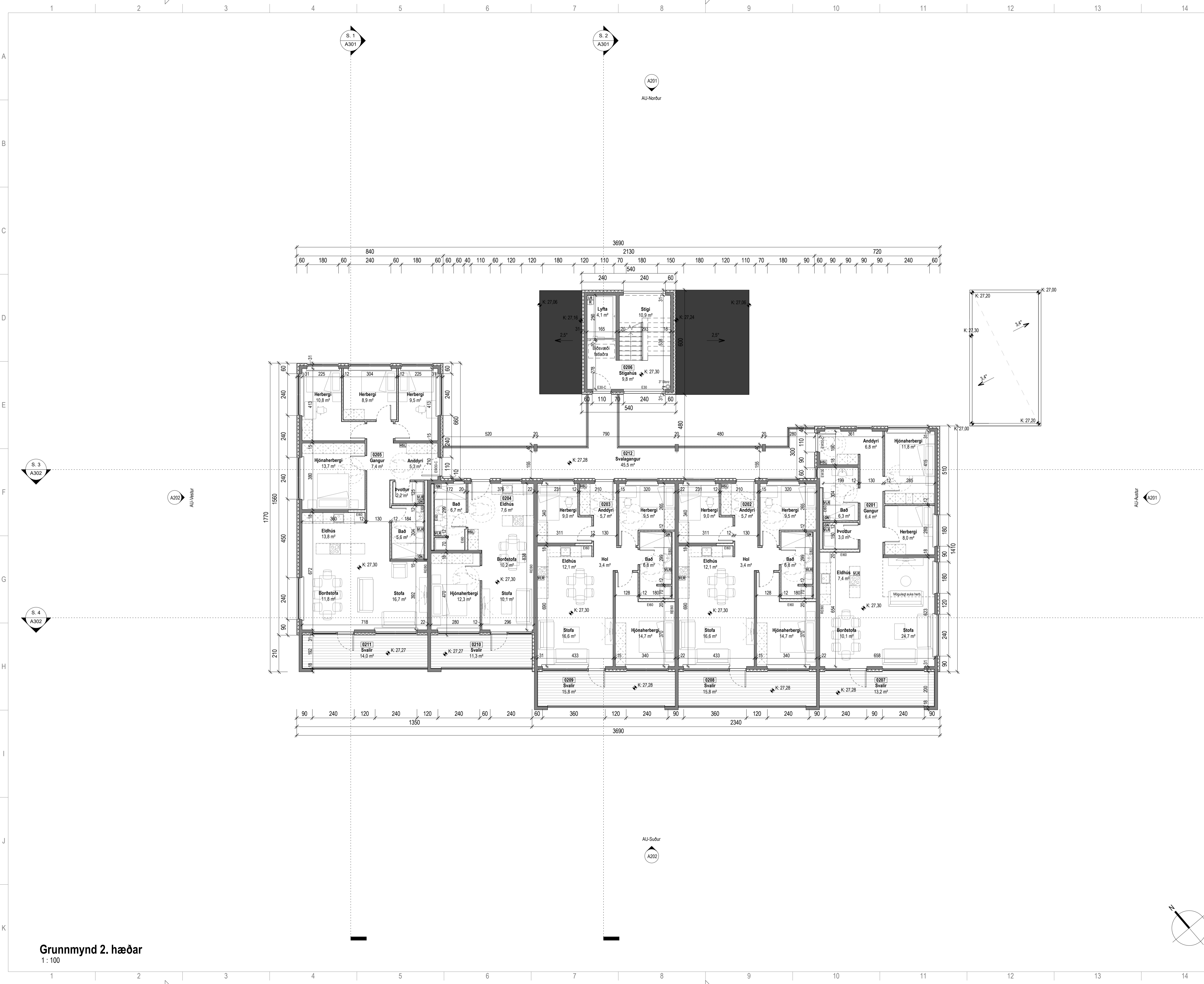

| Úlg. | Dags. | Lýsing | Nafn |
|-------------------|-------|---------------------------|------------------------------------|
| Tákn | | | |
| Almenntákn | | Brunatákn | |
| GN | = | Gólfhúrfall | □ = Stjórnstöð brunavörðunarkerfis |
| PN | = | Prakníðurfall | ○ = Stigleðsa inn |
| SN | = | Svalniðurfall | ○ = Stigleðsa út |
| LR | = | Loftræsting | ○ = Brunaslanga |
| VLR | = | Valknúin lofttræsting | ○ = Fellsstigi við þjórgunarop |
| PL | = | Póstluga | |
| PK | = | Póstkassar | |
| DS | = | Dyrasim | |
| NL | = | Neyðarljós | |
| HSL | = | Handslökkivítæki | |
| R | = | Reyskynjón | |
| BO | = | Þjórgunarop | |
| UT | = | Merktur útgangur | |
| HV | = | Hítavelti | |
| VV | = | Vatnsvelta | |
| RR | = | Rafmagnsvelta | |
| UK | = | Útkrani | |
| — | = | Inntak | |
| ⊠ | = | Bilastæði fyrir fatlaða | |
| | | Veggir og hæðaskil | |
| EI60 | = | EI90 | |
| A-EI60 | = | A-EI120 | |
| REI60 | = | REI120 | |
| A-REIM120 | = | | |
| | | Hurðir | |
| E30-CS | = | EI60-CS | |
| EI60-CS | = | Oluggar | |
| E30 | = | | |

AIA
 Andri Ingólfsson arkitekt slf.
 Markholti 13 · 270 Mosfellsbær · Ísland
 S. 847.5338 · andriarkitekt@gmail.com
 Kf. 520522.2470

Stóriráðar 20
Húsavík
 Fjölbýlishús
Grunnmynd 2. hæðar
 Aðaluppdrættir
 Landnúmer: 235.419
 Hönnun: AI Teiknað: AI
 Verkefnastjórt: AI Yfirfarið: AI
 Verknúmer: 22002IF Dagsetning: 09.05.2023
 Mælikvarði: 1:100 Blað: Útgáfa:

A103

Samp: Andri Ingólfsson Kf. kl. 07.03.88-3089

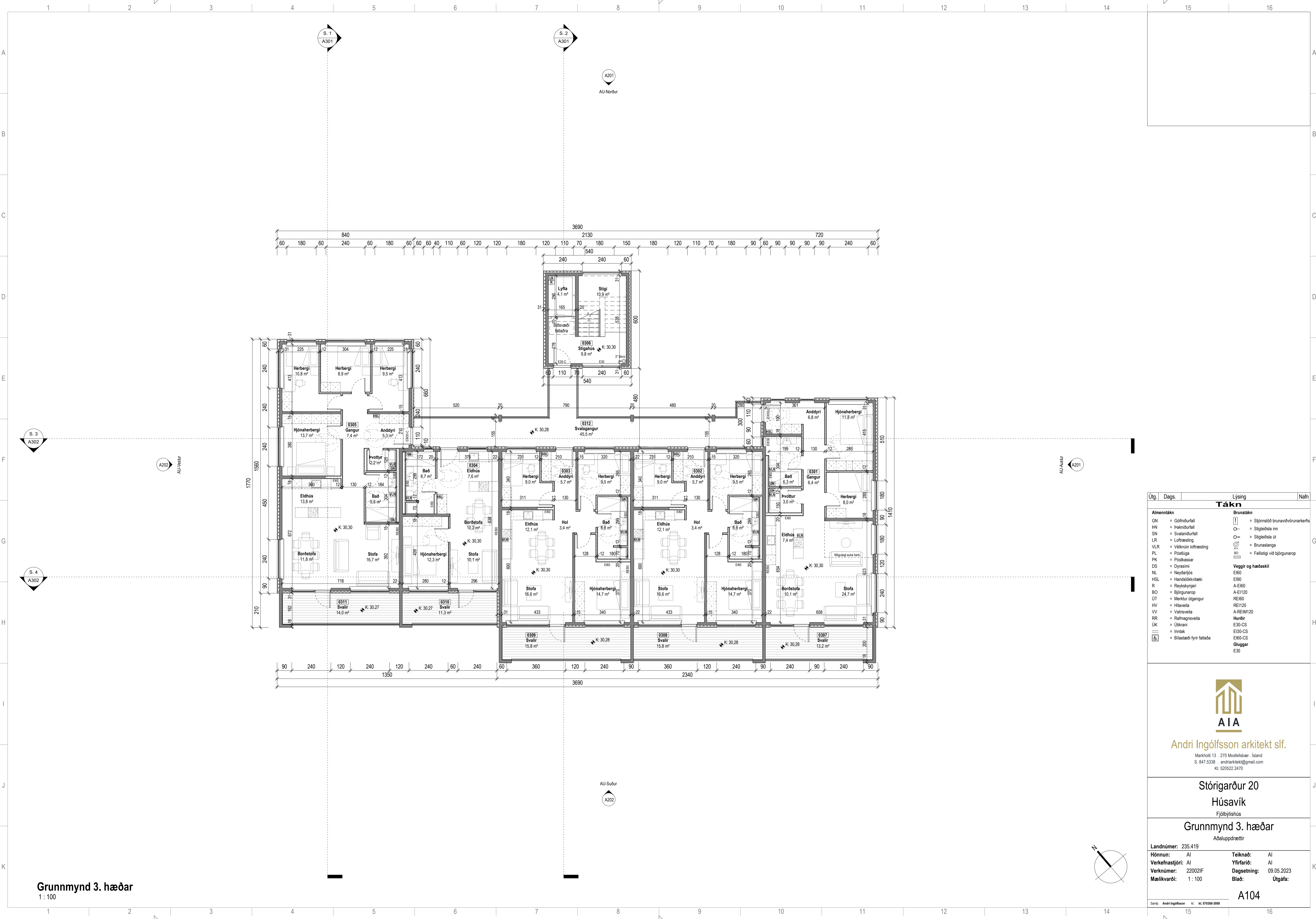

| Úlg. | Dags. | Lýsing | Nafn |
|-------------------|-------|---------------------------|------------------------------------|
| Tákn | | | |
| Almenntákn | | Brunatákn | |
| GN | = | Gólfhúrfall | ☐ = Stjórnstöð brunavörðunarkerfis |
| PN | = | Prakniðurfall | ○ = Stigleðsa inn |
| SN | = | Svalniðurfall | ○ = Stigleðsa út |
| LR | = | Loftræsting | ☐ = Brunaslanga |
| VLR | = | Valknúinn lofttræsting | ☐ = Fellsstigi við þjónunarpop |
| PL | = | Póstluga | |
| PK | = | Póstkassar | |
| DS | = | Dyrasim | |
| NL | = | Neyðarljós | |
| HSL | = | Handslökkivél | |
| R | = | Reyskynjón | |
| BO | = | Þjónunarpop | |
| UT | = | Merktur útgangur | |
| HV | = | Hítavéla | |
| VV | = | Vatnsvéla | |
| RR | = | Rafmagnsvéla | |
| UK | = | Útkrani | |
| ☐ | = | Inntak | |
| ☐ | = | Bilastæði fyrir fátæða | |
| | | Veggir og hæðaskil | |
| EI60 | = | EI60 | |
| EI90 | = | EI90 | |
| A-EI60 | = | A-EI60 | |
| A-EI120 | = | A-EI120 | |
| REI60 | = | REI60 | |
| REI120 | = | REI120 | |
| A-REIM120 | = | A-REIM120 | |
| | | Hurðir | |
| E30-CS | = | E30-CS | |
| EI60-CS | = | EI60-CS | |
| | | Oluggar | |
| E30 | = | E30 | |

AIA
 Andri Ingólfsson arkitekt slf.
 Markholti 13 · 270 Mosfellsláttur · Ísland
 Sí. 847.5338 · andriarkitekt@gmail.com
 Kt. 520522.2470

Stórigarður 20
Húsavík
 Fjölbýlishús
Grunnmynd 3. hæðar
 Aðaluppdrættir
 Landnúmer: 235.419
 Hönnun: AI Teiknað: AI
 Verkefnastjóri: AI Yfirfarið: AI
 Verknúmer: 22002IF Dagsetning: 09.05.2023
 Mælikvarði: 1:100 Blað: Útgáfa:

A104

Samp. Andri Ingólfsson kl. kl. 07.03.88-3089

Save: 9.5.2023,14:7:39
 Pdf: 09.05.2023

Grunnmynd 3. hæðar
 1:100

Copyright © AIAK. Heimildir bæktaðar af alian.net á bakgrunni af Fjölbýlishúsi - Fjölbýlishús - Fjölbýlishús

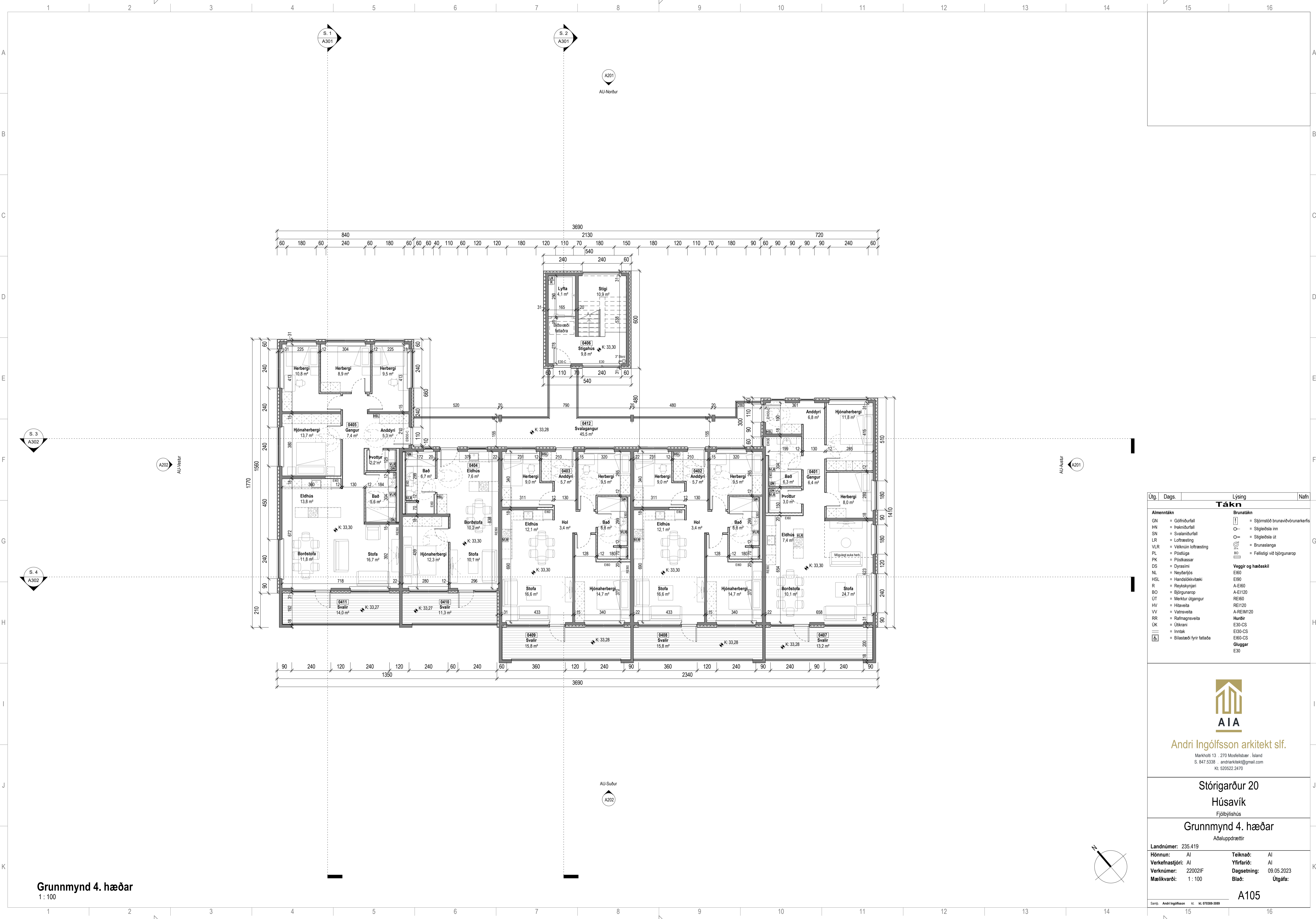

Grunnmynd 4. hæðar
1:100

| Úlg. | Dags. | Lýsing | Nafn |
|-------------------|-------|---------------------------|------------------------------------|
| Tákn | | | |
| Almenntákn | | Brunatákn | |
| GN | = | Gólfhúrfall | ☐ = Stjórnstöð brunavörðunarkerfis |
| PN | = | Prakniðurfall | ○ = Stigleðsa inn |
| SN | = | Svalniðurfall | ○ = Stigleðsa út |
| LR | = | Loftræsting | ○ = Brunaslanga |
| VL | = | Valknúinn lofttræsting | ○ = Fellsstigi við þjórgunarop |
| PL | = | Póstluga | |
| PK | = | Póstkassar | |
| DS | = | Dyrasim | |
| NL | = | Neyðarljós | |
| HSL | = | Handslökkivítæki | |
| R | = | Reyskynjón | |
| BO | = | Þjórgunarop | |
| UT | = | Merktur útgangur | |
| HV | = | Hítavelti | |
| VV | = | Vatnsvelta | |
| RR | = | Rafmagnsvelta | |
| UK | = | Útkrani | |
| — | = | Inntak | |
| ⊠ | = | Bilastæði fyrir fatlaða | |
| | | Veggir og hæðaskil | |
| EI60 | = | EI60 | |
| EI90 | = | EI90 | |
| A-EI60 | = | A-EI60 | |
| A-EI120 | = | A-EI120 | |
| REI60 | = | REI60 | |
| REI120 | = | REI120 | |
| A-REIM120 | = | A-REIM120 | |
| | | Hurðir | |
| E30-CS | = | E30-CS | |
| EI60-CS | = | EI60-CS | |
| | | Oluggar | |
| E30 | = | E30 | |



AIA
Andri Ingólfsson arkitekt slf.
 Markholti 13 · 270 Mosfellsbær · Ísland
 S. 847.5338 · andriarkitekt@gmail.com
 Kf. 520522.2470

Stóriráður 20
Húsavík
 Fjölbýlishús
Grunnmynd 4. hæðar
 Aðaluppdrættir
 Landnúmer: 235.419
 Hönnun: AI Teiknað: AI
 Verkefnastjórt: AI Yfirfarið: AI
 Verknúmer: 22002IF Dagsetning: 09.05.2023
 Mælikvarði: 1:100 Blað: Útgáfa:

A105

Save: 9.5.2023,14:42
 Print: 09.05.2023
 Skrá: D:\02 Verkefni\Verk 2022\01 lBUBARHUS04 FJOLBYLISHUS\22002IF-Stoirarour 20 Huv04 Adaluppdrættir\22002IF-Stoirarour 20 Huv.rvt

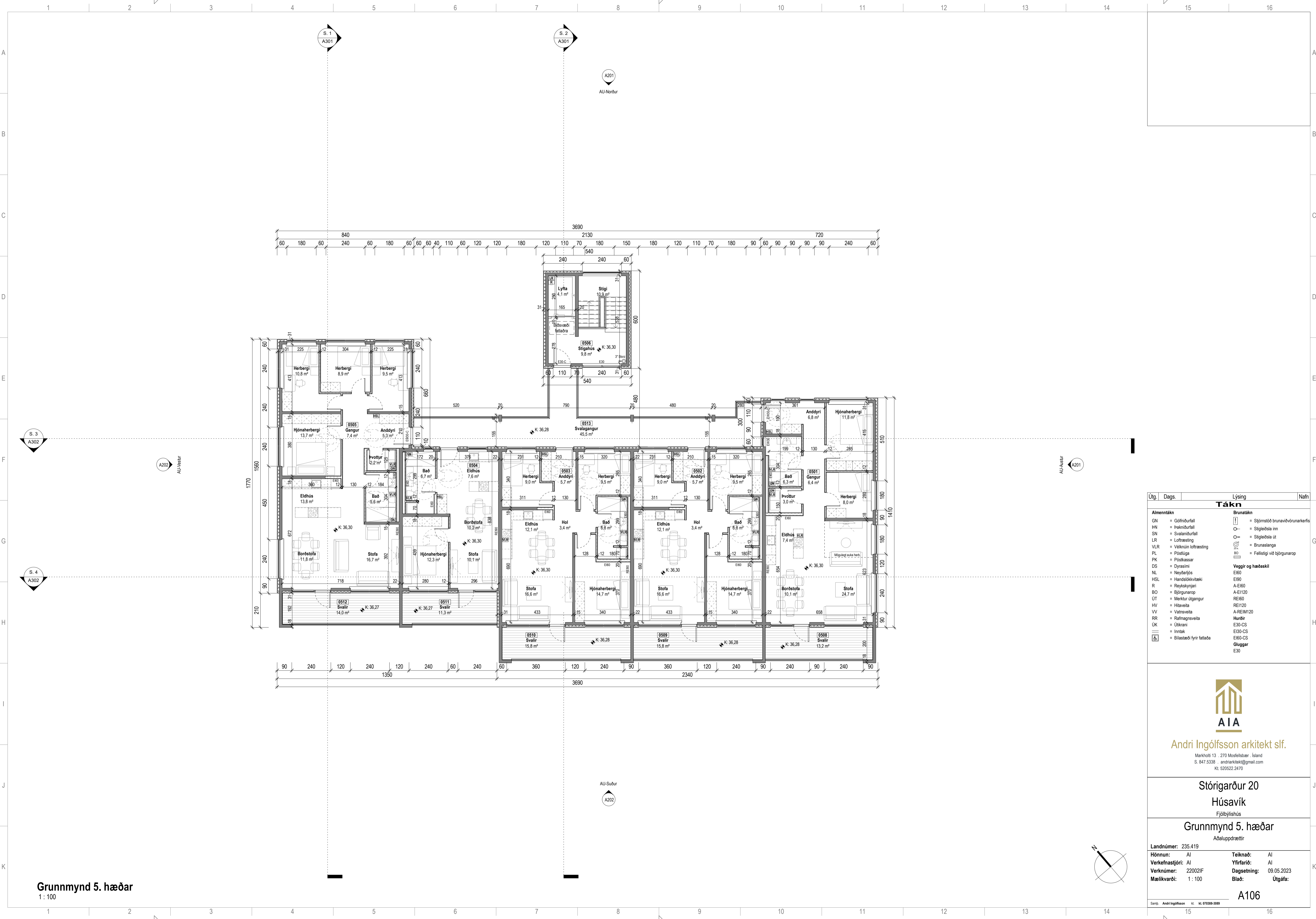
Copyright © AIAK. Hönnuður áskilur sér alán rétt á takengum - Fjölbýli er hluti skráðs samþykki



Grunnmynd 5. hæðar
1:100

| Úlg. | Dags. | Lýsing | Nafn | | |
|-------------------|-------|---------------------------|------|---|--------------------------------|
| Tákn | | | | | |
| Almenntákn | | Brunatákn | | | |
| GN | = | Gólfhúrfall | ☐ | = | Stjórnstöð brunavöðrunarkerfis |
| PN | = | Prakníðurfall | ○ | = | Stigleðsa inn |
| SN | = | Svalandiurfall | ○ | = | Stigleðsa út |
| LR | = | Loftræsting | ○ | = | Brunaslanga |
| VL | = | Völkúnn lofttræsting | ○ | = | Fellstigi við þjörgunarp |
| PL | = | Póstluga | ○ | | |
| PK | = | Póstkassar | ○ | | |
| DS | = | Dyrasim | ○ | | |
| NL | = | Neyðarljós | ○ | | |
| HSL | = | Handsökkvitæki | ○ | | |
| R | = | Reyskynjón | ○ | | |
| BO | = | Þjörgunarp | ○ | | |
| UT | = | Merktur útgangur | ○ | | |
| HV | = | Hítavella | ○ | | |
| VV | = | Vatnsvella | ○ | | |
| RR | = | Rafmagnsvella | ○ | | |
| UK | = | Útkrani | ○ | | |
| — | = | Inntak | ○ | | |
| ⊠ | = | Bilastæði fyrir fatlataða | ○ | | |
| | | Veggir og hæðaskil | | | |
| EI60 | = | EI60 | | | |
| EI90 | = | EI90 | | | |
| A-EI60 | = | A-EI60 | | | |
| A-EI120 | = | A-EI120 | | | |
| REI60 | = | REI60 | | | |
| REI120 | = | REI120 | | | |
| A-REIM120 | = | A-REIM120 | | | |
| | | Hurðir | | | |
| E30-CS | = | E30-CS | | | |
| EI60-CS | = | EI60-CS | | | |
| EI60-CS | = | EI60-CS | | | |
| E30 | = | E30 | | | |

AIA
 Andri Ingólfsson arkitekt slf.
 Markholti 13 · 270 Mosfellsláttur · Ísland
 Sí. 847.5338 · andriarkitekt@gmail.com
 Kf. 520522.2470

Stórigarður 20
Húsavík
 Fjölbýlishús
Grunnmynd 5. hæðar
 Aðaluppdrættir
 Landnúmer: 235.419
 Hönnun: AI Teiknað: AI
 Verkefnastjóri: AI Yfirfarið: AI
 Verknúmer: 22002IF Dagsetning: 09.05.2023
 Mælikvarði: 1:100 Blað: Útgáfa:

A106

Samp: Andri Ingólfsson Kf. Kf. 070388-3089

Save: 9.5.2023,14:45
 Pdf: 09.05.2023
 Skrá: D:\02 Verkefni\Verk 2022\01 lBÚARHÚS04 FJÖLBÝLISHÚS\22002IF-Stórigarður 20 Húv04 Aðaluppdrættir\22002IF-Stórigarður 20 Húv.rvt

Copyright © AIAK. Heimildir bæktaðar af alian.net á bakgrunni af Fjölbýlishúsi - Fjölbýlishúsi er hluti skráðs samþykki

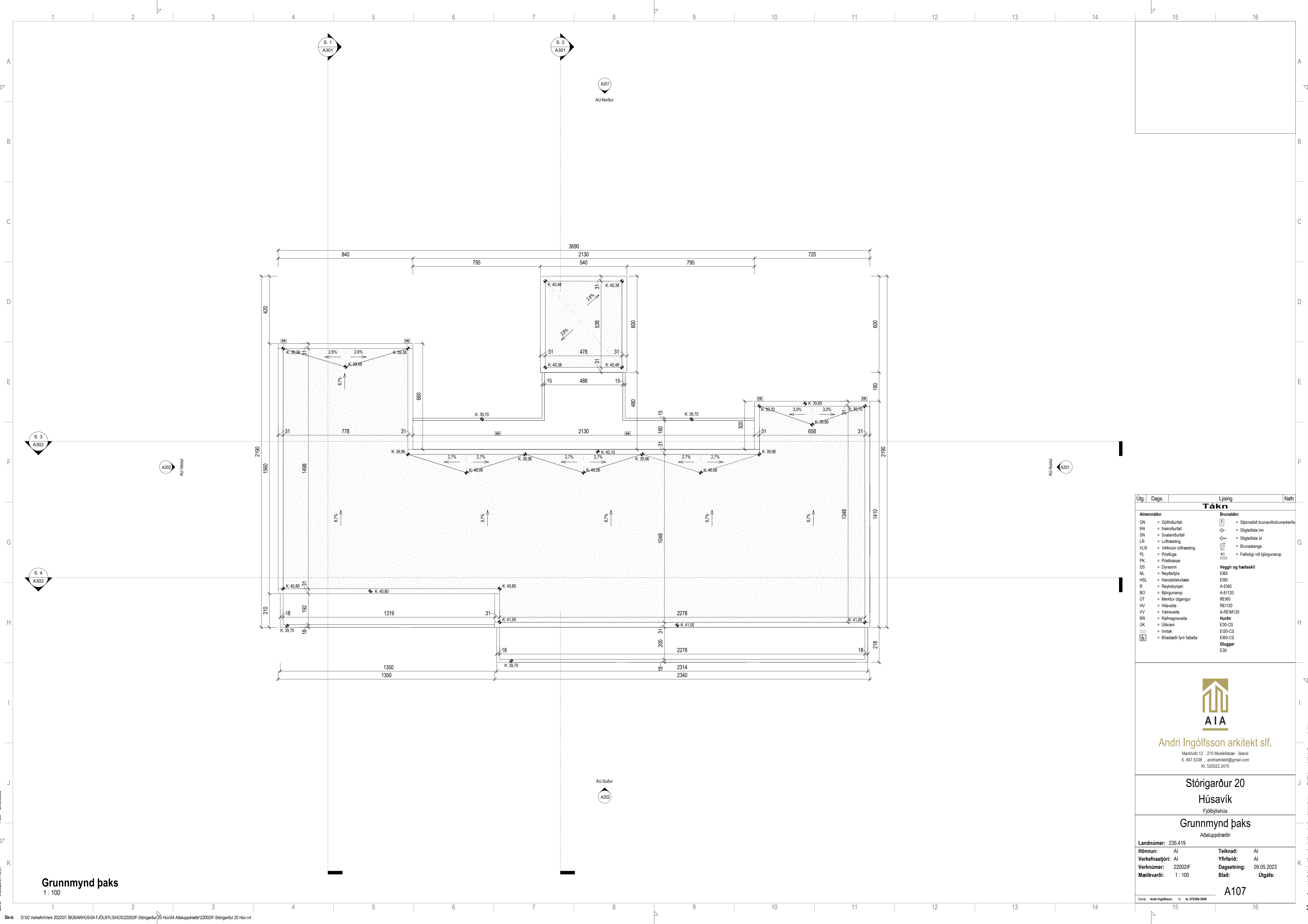

| Úlg. | Dags. | Lýsing | Nafn |
|--------------------------|-------|------------------------|-------------------------------------|
| Tákn | | | |
| Almenntákn | | Brunatákn | |
| GN | = | Gólfhúrfall | Brú = Stjórntóð brunavöðrunarkerfis |
| PN | = | Prakthúrfall | ○ = Stigleðsla inn |
| SN | = | Svalanúrfall | ○ = Stigleðsla út |
| LR | = | Loftræsting | ⊖ = Brunaslanga |
| VLR | = | Valknúin loftræsting | BO = Fellsstigi við hjólgangar |
| PL | = | Póstlúga | |
| PK | = | Póstkassar | |
| DS | = | Dyrasim | |
| NL | = | Neyðarljós | |
| HSL | = | Handslökkivítæki | |
| R | = | Reykykynjan | |
| BO | = | Hjólgangur | |
| ÚT | = | Merktur útgangur | |
| HV | = | Hítaveita | |
| VV | = | Vatnsveita | |
| RR | = | Rafmagnsveita | |
| UK | = | Útkrani | |
| — | = | Inntak | |
| ⊖ | = | Bilastæði fyrir fátæða | |
| Veggir og hæðskil | | Hurðir | |
| EI60 | = | EI90 | A-EI60 |
| A-EI60 | = | A-EI120 | REI60 |
| REI60 | = | REI120 | A-REIM120 |
| A-REIM120 | = | Hurðir | E30-CS |
| E30-CS | = | EI30-CS | EI60-CS |
| EI30-CS | = | EI60-CS | Oluggar |
| EI60-CS | = | E30 | |



Andri Ingólfsson arkitekt slf.

Markholti 13 · 270 Mosfellsláttur · Ísland
S. 847.5338 · andriarkitekti@gmail.com
Kf. 520522.2470

Stórigarður 20

Húsavík

Fjölbýlishús

Grunnmynd þaks

Aðaluppdrættir

| | |
|---------------------------|-------------------------------|
| Landnúmer: 235.419 | Teiknað: AI |
| Hönnun: AI | Yfirfarið: AI |
| Verkefnastjórt: AI | Dagsetning: 09.05.2023 |
| Verknúmer: 22002IF | Bláð: Utgáfa: |
| Mælikvarði: 1:100 | |

A107

Samþ. Andri Ingólfsson Kf. Kf. 070388-3089

Grunnmynd þaks
1:100

Þekkt: 09.05.2023

Skrá: 9.5.2023.2146.01



Norður útlit
1:100



Austur útlit
1:100

| Útg. | Dags. | Lýsing | Nafn |
|-------------------|-------|-------------------------|-------------------------------|
| Tákn | | | |
| Almenntákn | | Brunatákn | |
| GN | = | Gólfhúrfall | Brúnaáttákn |
| PN | = | Prakniðurfall | Stjórntöð brunavörðunarkerfis |
| SN | = | Svalandiðurfall | Stigleiðsla inn |
| LR | = | Loftræsting | Stigleiðsla út |
| VLR | = | Valknúin lofttræsting | Brúnaáttákn |
| PL | = | Póstluga | Fellstigi við björgunarpop |
| PK | = | Póstkassar | |
| DS | = | Dyrasim | |
| NL | = | Neyðarljós | |
| HSL | = | Handsókkvitæki | Veggir og hæðaskil |
| R | = | Reykskyrnja | A-E60 |
| BO | = | Björgunarpop | A-E120 |
| UT | = | Merktur gígangur | RE60 |
| HV | = | Hítaveita | RE120 |
| VV | = | Vatnsveita | A-REIM120 |
| RR | = | Rafmagnsveita | Hurðir |
| UK | = | Útkrani | E30-CS |
| IN | = | Inntak | E30-CS |
| BL | = | Bilastæði fyrir fatlaða | E60-CS |
| | | | Öluggar |
| | | | E30 |



AIA

Andri Ingólfsson arkitekt slf.

Markholti 13 · 270 Mosfellsláttur · Ísland
S. 847.5338 · andriarkitekt@gmail.com
Kl. 520522.2470

Stórigarður 20
Húsavík
Fjölbýlishús

Norður og Austur útlit
Aðaluppdrættir

Landnúmer: 235.419

| | |
|--------------------|------------------------|
| Hönnun: AI | Teiknað: AI |
| Verkefnastjóri: AI | Yfirfari: AI |
| Verknúmer: 220021F | Dagsetning: 09.05.2023 |
| Mælikvarði: 1:100 | Bláð: Útgáfa: |

A201

Samþ. Andri Ingólfsson kl. kl. 070388-3089

Save: 9.5.2023 21:46:18
 Print: 09.05.2023

Copyright © AIAK - Hönnuður áskilur sér allan rétt á takengum - Fjölbýli er hluti skráðs samþykki

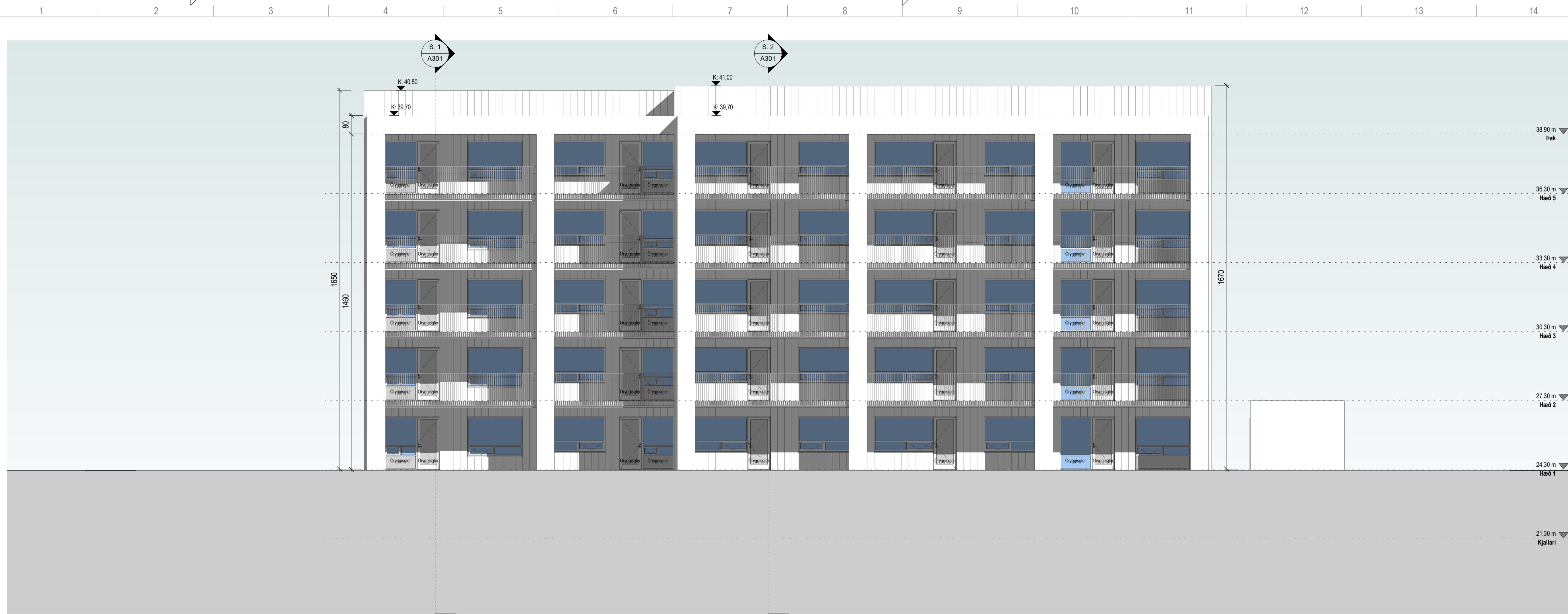

Suður útlit
1:100

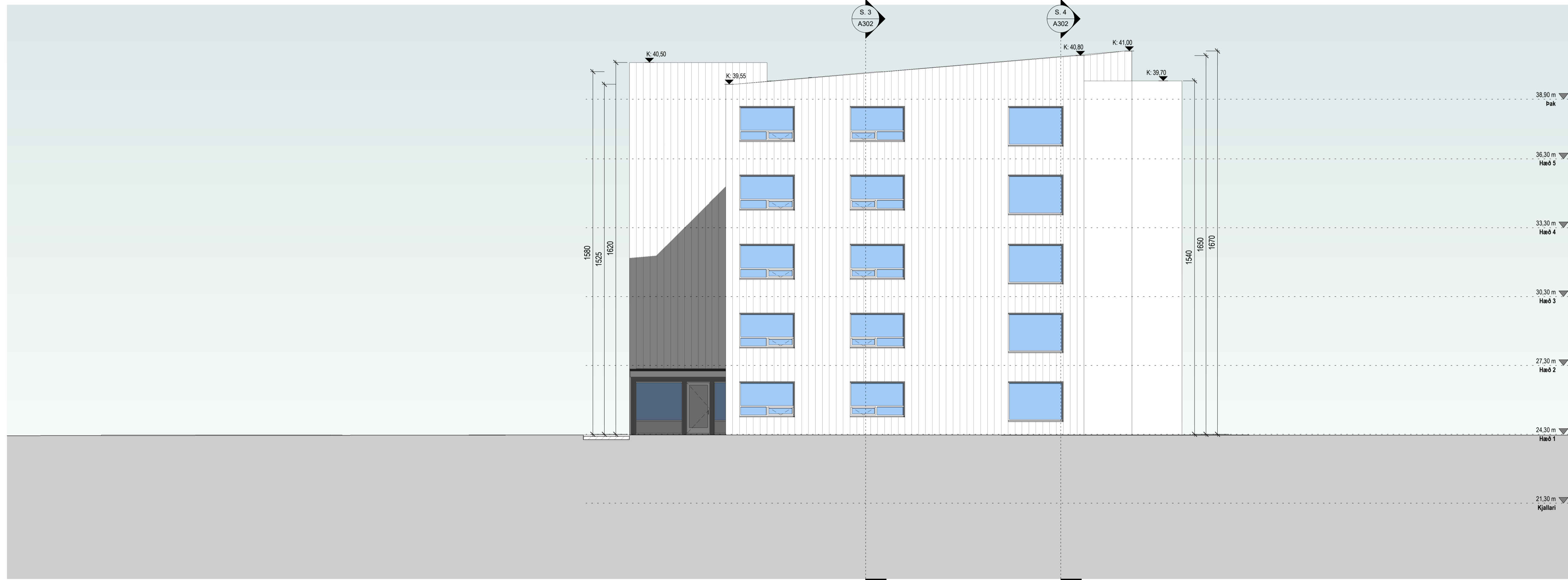

Vestur útlit
1:100

| Úlg. | Dags. | Lýsing | Nafn |
|-------------------|-------|-------------------------|------------------------------------|
| Tákn | | | |
| Almenntákn | | Brunatákn | |
| GN | = | Gólfhúrfall | Brúatákn |
| PN | = | Prakniðurfall | ☐ = Stjórnstöð brunavörðunarkerfis |
| SN | = | Svalniðurfall | ○ = Stigleiðsla inn |
| LR | = | Loftræsting | ○ = Stigleiðsla út |
| PL | = | Póstlúga | ☉ = Brunaslanga |
| PK | = | Póstkassar | ☐ = Félagsleg við björgunarpop |
| DS | = | Dyrasím | |
| NL | = | Neyðarljós | |
| HSL | = | Handslökkivítæki | Veggir og hæðaskil |
| R | = | Reyðskynjón | EI60 |
| BO | = | Björgunarpop | EI90 |
| UT | = | Merktur útgangur | A-EI60 |
| HV | = | Hítaveita | A-EI120 |
| VV | = | Vatnsveita | REI60 |
| RR | = | Rafmagnsveita | REI120 |
| UK | = | Útkrani | A-REIM120 |
| ☐ | = | Inntak | Hurðir |
| ☐ | = | Bilastæði fyrir fatlaða | E30-CS |
| | | | E30-CS |
| | | | EI60-CS |
| | | | Öluggar |
| | | | E30 |



Andri Ingólfsson arkitekt slf.

Markholti 13 · 270 Mosfellsbær · Ísland
S. 847.5338 · andriarkitekt@gmail.com
Kl. 520522.2470

Stórigarður 20

Húsavík

Fjölbýlishús

Suður og vestur útlit

Aðaluppdrættir

Landnúmer: 235.419

Hönnun: AI

Verkefnastjóri: AI

Verknúmer: 22002IF

Mælikvarði: 1:100

Teiknaði: AI

Yfirfariði: AI

Dagsetning: 09.05.2023

Bláa: Utgáfa

A202

Skp: Andri Ingólfsson Kl. 070388-3089

Save: 9.5.2023 14:48:30

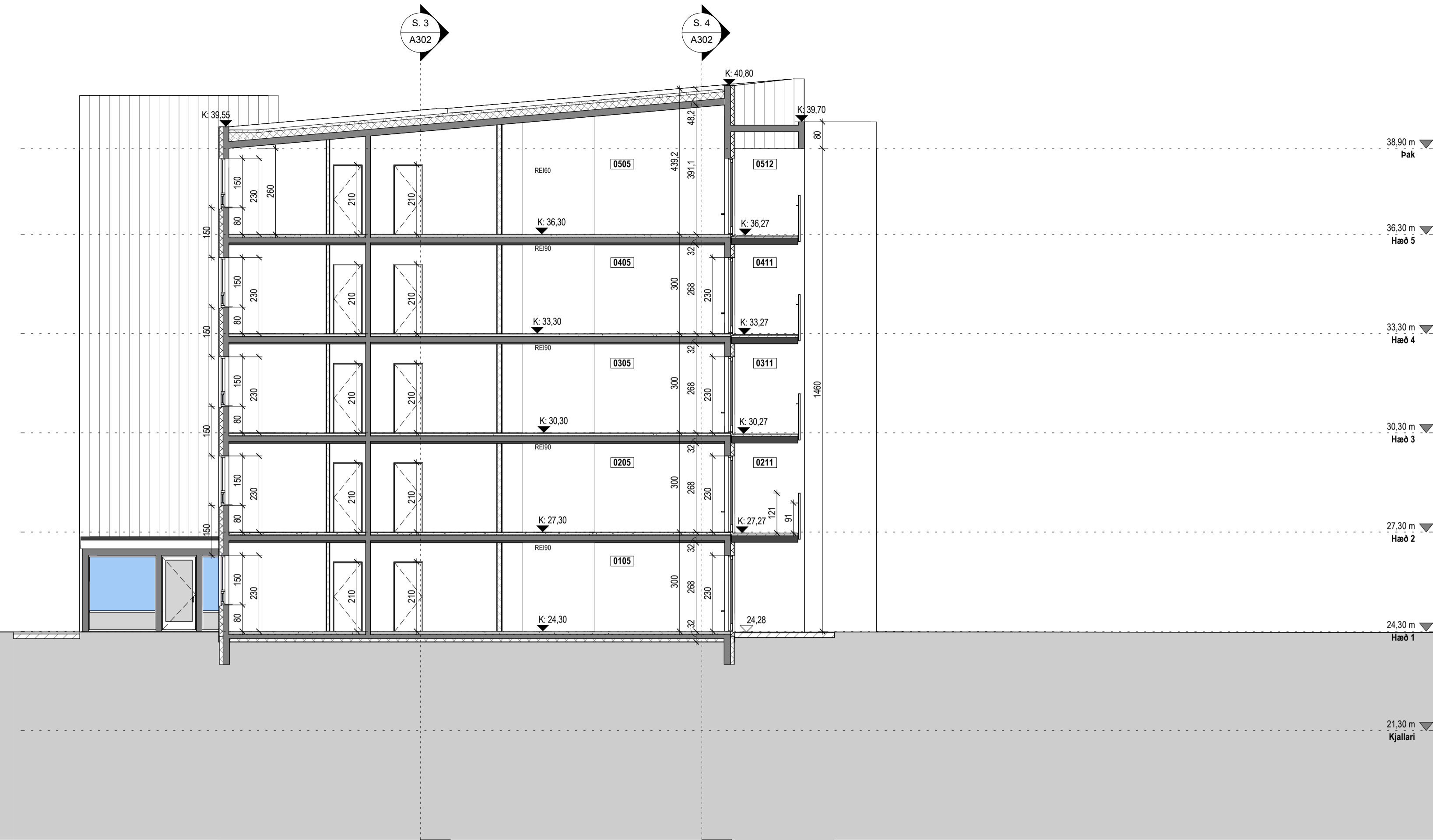

Snið 1
1:100



Snið 2
1:100

| Úlg. | Dags. | Lýsing | Nafn | | |
|---------------------------|-------|-------------------------|------|---|--------------------------------|
| Tákn | | | | | |
| Almenntákn | | Brunatákn | | | |
| GN | = | Göfihúrfall | ☐ | = | Stjórnstöð brunavöðrunarkerfis |
| PN | = | Praknihúrfall | ○ | = | Stigleiðsla inn |
| SN | = | Svalnihúrfall | ○ | = | Stigleiðsla út |
| LR | = | Loftræsting | ○ | = | Brunaslanga |
| VLR | = | Valknúin loftræsting | ○ | = | Fellstigi við hjólgunarp |
| PL | = | Póstluga | BO | = | |
| PK | = | Póstkassar | | | |
| DS | = | Dyrasim | | | |
| NL | = | Neyðarljós | | | |
| HSL | = | Handsökkivæði | | | |
| R | = | Reyskynjart | | | |
| BO | = | Björgunarp | | | |
| UT | = | Merktur útgangur | | | |
| HV | = | Hítaveita | | | |
| VV | = | Vatnsveita | | | |
| RR | = | Rafmagnsveita | | | |
| UK | = | Útkrani | | | |
| IK | = | Inntak | | | |
| ⊠ | = | Bilastæði fyrir fatnaða | | | |
| Veggir og hæðaskil | | | | | |
| EI60 | = | Handsókkivæði | | | |
| EI90 | = | Reyskynjart | | | |
| A-EI60 | = | A-EI120 | | | |
| REI60 | = | REI120 | | | |
| A-REIM120 | = | A-REIM120 | | | |
| Hurðir | | | | | |
| E30-CS | = | E30-CS | | | |
| E60-CS | = | E60-CS | | | |
| Oluggar | | | | | |
| E30 | = | E30 | | | |

AIA
 Andri Ingólfsson arkitekt slf.
 Markholti 13 · 270 Mosfellslábar · Ísland
 Sí. 847.5338 · andriarkitekt@gmail.com
 Kt. 520522.2470

Stórigarður 20
Húsavík
 Fjölbýlishús
Snið 1 og 2
 Aðaluppdrættir
 Landnúmer: 235.419
 Hönnun: AI Teiknað: AI
 Verkefnastjóri: AI Yfirfarið: AI
 Verknúmer: 220021F Dagssetning: 09.05.2023
 Mælikvarði: 1:100 Blað: Útgáfa:

A301

Samp: Andri Ingólfsson Kt. 070388-3089

Pict: 09.05.2023
 Save: 9.5.2023 14:48:33

Copyright © Ark. Heimur ásktur sé alian eftir á takningum - Fjölúður er hlá skrágu samþykki



Snið 3
1:100

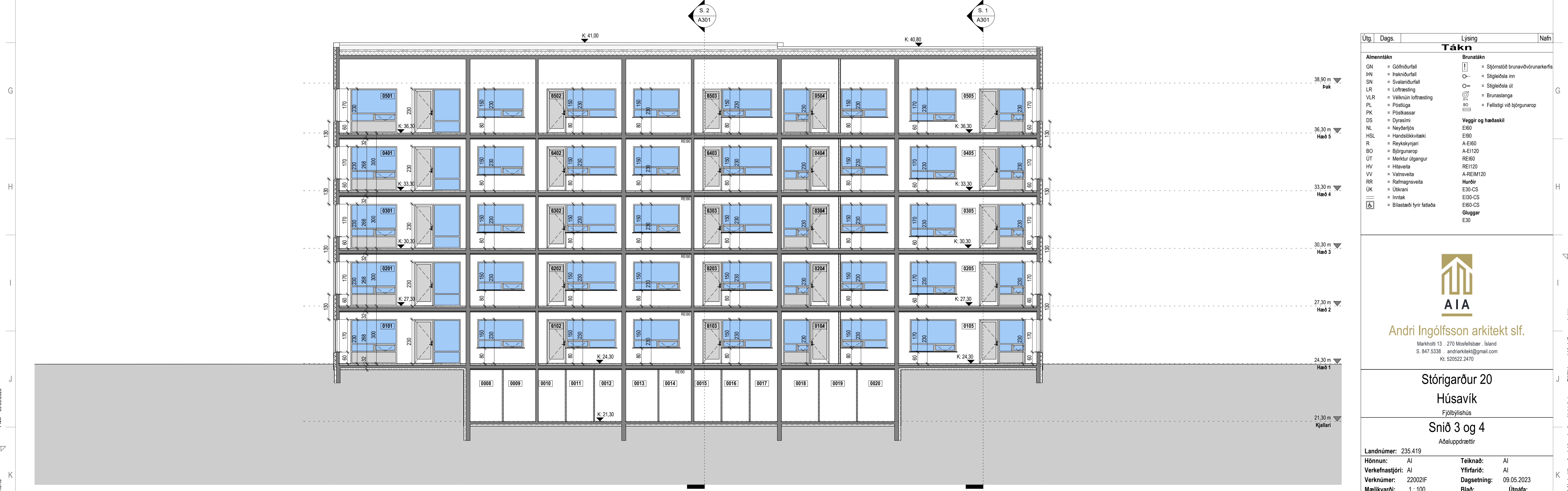

Snið 4
1:100

| Útg. | Dags. | Lýsing | Nafn |
|---------------------------|-------|-------------------------|------------------------------------|
| Tákn | | | |
| Almenntákn | | Brunatákn | |
| GN | = | Göfuhúrfall | ☐ = Stjórnstöð brunavörðunarkerfis |
| PN | = | Praktihúrfall | ○ = Stigleiðsla inn |
| SN | = | Svalnihúrfall | ○ = Stigleiðsla út |
| LR | = | Loftræsting | ○ = Brunaslanga |
| VL | = | Valknúin lofttræsting | ○ = Félislígi við björgunarpóp |
| PL | = | Póstluga | |
| PK | = | Póstkassar | |
| DS | = | Dyrasim | |
| NL | = | Neyðarljós | |
| HSL | = | Handsókkvítæki | |
| R | = | Reyskynjón | |
| BO | = | Björgunarpóp | |
| UT | = | Merktur útgangur | |
| HV | = | Hítaveita | |
| VV | = | Vatnsveita | |
| RR | = | Rafmagnsveita | |
| UK | = | Útkrani | |
| IK | = | Inntak | |
| ⊠ | = | Bilastæði fyrir fatnaða | |
| Veggir og hæðaskil | | Hurðir | |
| EI60 | = | EI90 | A-EI60 |
| A-EI120 | = | REI60 | A-EI120 |
| REI120 | = | A-REIM120 | |
| A-REIM120 | = | | |
| Oluggar | | E30 | |

AIA
 Andri Ingólfsson arkitekt slf.
 Markholti 13 · 270 Mosfellsláttur · Ísland
 Sí. 847.5338 · andriarkitekt@gmail.com
 Kt. 520522.2470

Stóriráður 20
Húsavík
 Fjölbýlishús
Snið 3 og 4
 Aðaluppdrættir
 Landnúmer: 235.419
 Hönnun: AI Teiknað: AI
 Verkefnastjórn: AI Yfirfarið: AI
 Verkefnumúmer: 22002IF Dagsetning: 09.05.2023
 Mælikvarði: 1:100 Blað: Útgáfa:

A302

Samp. Andri Ingólfsson Kt. Kt. 070388-3089

Skrá: 9.5.2023, 14:48:45
 Pict: 09.05.2023

Copyright © Ark. Heimabúar áskurur af plani er á takningum - Flísóður er hluti skráðu samþykki

Table with columns: Skráningartafla, Landeignanúmer, Matshlutanúmer, Úppskipting og lýsing, and various measurement metrics like D0, D1, D2, etc.

Table with columns: Athugasemdir, Sameignir summa, Botnplata, Hjúplætur, Yfirlit, and various measurement metrics like D5, D6, D7, etc.

Úlg. Dags. Lýsing

Tákn



Andri Ingólfsson arkitekt slf.

Markholti 13 270 Mosfellsbær - Ísland

Stóriráður 20

Húsavík

Fjölbýlishús

Skráningartafla

Aðaluppdráttir

Landnúmer: 235.419

Hönnun: AI Teiknað: AI Verkefnastjórn: AI Yfirfarið: AI Verkmálar: 22002IF Dagsetning: 09.05.2023 Málkvarði: Blað: Utgáfa:

A601

Sama Andri Ingólfsson Kl. 07:03:00-2023

Skrá: D:\02 Verkefni\Verk 2023\01 LÖÐARHÚS04 FJÖLBÝLÍSHÚS\22002IF-Stóriráður 20 Húv04 Aðaluppdráttir\22002IF-Stóriráður 20 Húv.vrt

Pf.: 09.05.2023

Sava: 5.5.2023 7:49:03

Copyright © Ark. Heimur ásktur sér áttán eitt á baklagnum - Fjölbýliú - Fjölbýliú er ráð skráðu samþykki

Landnúmer: 235.419
Staðgreinir:

Stórigarður 20
Húsavík

Skrásetjari AI
Dagsetning: 05.02.2023

| ORKURAMMI | Útreikningar eru fyrir eitt hús | | | | | | | | | | |
|---------------------------------------|---------------------------------|--------|-------|--------|------|----------------------------|----------|----|--------|------|----------------|
| | bykkt einangr. | | | | | Nafn AI | | | | | |
| Reiknað varmatap húss | ΔT 35 | | | | | Kröfur byggingareglugerðar | | | | | |
| mm | m2 | ΔT | W/m2K | W | W/K | Reiknað varmatap húss | mm | ΔT | W/m2K | W | |
| Steypt /ein úti/klætt | 100 | 2070,0 | 35 | 72450 | 0,34 | 24633 | 703,80 | 35 | 72450 | 0,40 | 28980 |
| Gluggar | | 935,4 | 35 | 32739 | 1,55 | 50745 | 1.449,87 | 35 | 32739 | 2,00 | 65478 |
| Hurðir | | 271,9 | 35 | 9515,1 | 1,85 | 17603 | 502,94 | 35 | 9515,1 | 3,00 | 28545 |
| Pak einangrun | 200 | 526,0 | 35 | 18410 | 0,19 | 3498 | 99,94 | 35 | 18410 | 0,20 | 3682 |
| Gólf á fyllingu | 100 | 526,0 | 35 | 18410 | 0,24 | 4418 | 126,24 | 35 | 18410 | 0,30 | 5523 |
| | | | | | | | | 15 | | 0,30 | |
| | | | | | | 100898 | 2.882,79 | | | | 132208 |
| Kuldaþryg | | | | | | | | | | | |
| Lár.kuldab. Við þakplötu | 62,97 | | 35 | | 0,83 | | | | | | |
| Lár.kuldab. Við plötuskil | | | 35 | | 0,83 | | | | | | |
| Löðr. Kuldab. Við útv/innv. | | | 35 | | 0,83 | | | | | | |
| Kuldab. Við svalir | 147,6 | | 35 | | 0,83 | | | | | | |
| Kuldab. Við glugga | 81,8 | 69,6 | 35 | 2436 | 0,04 | 97 | 2,78 | | | | |
| Kuldab. Við hurðir | 9,7 | 27,0 | 35 | 945 | 0,04 | 38 | 1,06 | | | | |
| Sökkull undir útvegg | | 39,1 | 35 | 1368,5 | 0,48 | 657 | 18,77 | | | | |
| Sökkull undir innvegg | | 21,8 | 25 | 545 | 0,46 | 251 | 7,16 | | | | |
| | | | | | | 1043 | 29,79 | | | | |
| Heildarvarmatap | | | | | | 101941 W | | | | | 132208 W |
| Vegid meðaltal útveggir/glugga/hurðir | | | | | | 0,81 W/m2K | | | | | 0,85 W |
| Heildarvarmatap á fermetra húss | | | | | | 176,00 | | | | | 16,55 W/m2C |
| | | | | | | | | | | | Krafa/Raun=100 |
| | | | | | | | | | | | 129,69 % |

| Úlg. | Dags. | Lýsing | Nafn |
|---|---------------------------------------|------------------------|------|
| | | Tákn | |
|  AIA Andri Ingólfsson arkitekt slf. <small>Markhóli 13 · 270 Mosfellslábar · Island S. 847.5338 · andriarkitekt@gmail.com Kl. 520522.2470</small> | | | |
| Stórigarður 20 Húsavík <small>Fjölbýlishús</small> | | | |
| Varmatapsútreikningur <small>Aðaluppdrættir</small> | | | |
| <small>Landnúmer: 235.419</small> | | | |
| <small>Hönnun:</small> AI | <small>Teiknað:</small> AI | | |
| <small>Verkefnastjóri:</small> AI | <small>Yfirfari:</small> AI | | |
| <small>Verknúmer:</small> 22002IF | <small>Dagsetning:</small> 09.05.2023 | | |
| <small>Mælikvarði:</small> | <small>Blað:</small> | <small>Útgáfa:</small> | |
| A602 | | | |
| <small>Samþ. Andri Ingólfsson kl. 070388-3089</small> | | | |